

人間ドック受診を希望される方へ

人間ドックは全て 受診に必要な書類、資料をお送りする都合上、希望日より余裕を持って完全予約制です。お申し込み下さい。

ご予約は 当健康管理センター 受付まで

☎ 055-921-1302

FAX 055-928-5985

<http://www.benet-medic.jp/>



illustrated by Eiji Tamura



人間ドック
のご案内

大切なのは自分の体を知ることです。

いつまでも健康でいるために、幸せであるために。

私たちは、一人でも多くの方にいきいきとした毎日をお過ごしいただけることを願っております。
健康診断はそのための第一歩です。
私たち、べっく・メディカル・クリニックは、皆様の明日への健康をサポートしていきたいと考えております。



半日人間ドックスケジュール

1 受付

2階受付で、問診票や検体など、必要書類を提出して頂きます。専用の空間でリラックスした状態で健診を受けていただけます。

2 検査

身体測定や血液検査、腹部エコー検査、胃部消化管内視鏡検査などの検査を行います。当日、追加検査も可能となっております。(一部検査を除く)

3 検査結果

受診して頂いた当日に医師から個別説明がござります。終了後お食事処を何店舗かご利用しております。



内視鏡検査

当院では、安全で苦痛の少ない内視鏡検査を行っています。(鼻からの検査も可能です。) 必要に応じて、胃の粘膜の組織を採取して検査する病理組織検査、ピロリ菌の検査も実施しております。

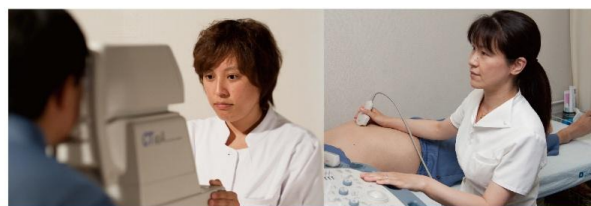

CT画像診断

当院では、高性能のマルチスライスCTを設置しております。特徴としては、短時間撮影により高画質な画像が得られ、より精密な検査結果を提供できます。



乳癌検診

女性の医師と女性スタッフによる検診を行っています。



半日人間ドック検査項目

診察	血液検査	肺機能検査
身体計測	眼底・眼圧検査	胸部X線検査
血圧測定	心電図検査	胃部X線検査
尿・便検査		腹部超音波検査

各種健康診断

生活習慣病予防健診(協会けんぽ)
定期健康診断(労働安全法に基づく)
特定健診
各種がん検診
その他健康保険組合による健康診断など

クリニック(外来診療)

健康診断で異常があった場合は、ご相談下さい。

消化器内科

呼吸器内科

乳癌検診外来

禁煙外来

めまい外来

認知症外来

漢方外来

循環器科
(さわだM・C)

マンモグラフィ検診認定施設
(各認定:検診施設・読影医・撮影技師)
難病指定医・認定産業医



Beck Medical Clinic
べっく・メディカル・クリニック

静岡県沼津市西沢田 338-1 〒410-0007
Tel.055-921-1300 Fax.055-921-1351